Презентация к логопедическому занятию по теме: «Домашние животные» для детей с СНР I ур.

Работа учителя-логопеда
ЧУ «Разуменский дом детства»
Макаровой Э.Р.
2017 год

- *Цель:* уточнение и обогащение словаря по лексической теме:»Домашние животные».
- *Коррекционно-образовательные задачи* :уточнение произношения согласных звуков (с учетом правильных артикуляционных поз)-звукоподражание.
- *Коррекционно-развивающие задачи* :развитие речевого дыхания, общей и мелкой моторики. Развитие зрительного, слухового внимания. Развитие мышления. Формировать зрительно-пространственное восприятие. Формировать целостное восприятие предметов (изображений животных).
- *Коррекционно-воспитательные задачи*: учить детей бережно относится к животным. Ухаживать за ними.
- *Оборудование:* зеркала, конфетти, картинки, кубики,
- корова (игрушка).

Артикуляционная гимнастика

1

«Окошко»
Широко открыть рот – «жарко».
Закрыть рот – «холодно».

2

«Дудочка»
Губы с напряжением вытянуть вперёд.

3

«Заборчик»
Улыбнуться, с напряжением обнажив сомкнутые губы.

4

«Маляр»
Губы в улыбке, приоткрыть рот кончиком языка («покрасить») погладить нёбо.

5

«Лошадка»
Нужно постараться присосать язык к небу, щелкнуть языком.

6

«Качели»
Улыбнуться, открыть рот. Поочередно кончик языка за верхние зубы, кончик языка за нижние зубы.

Дыхательная гимнастика «Конфетти»

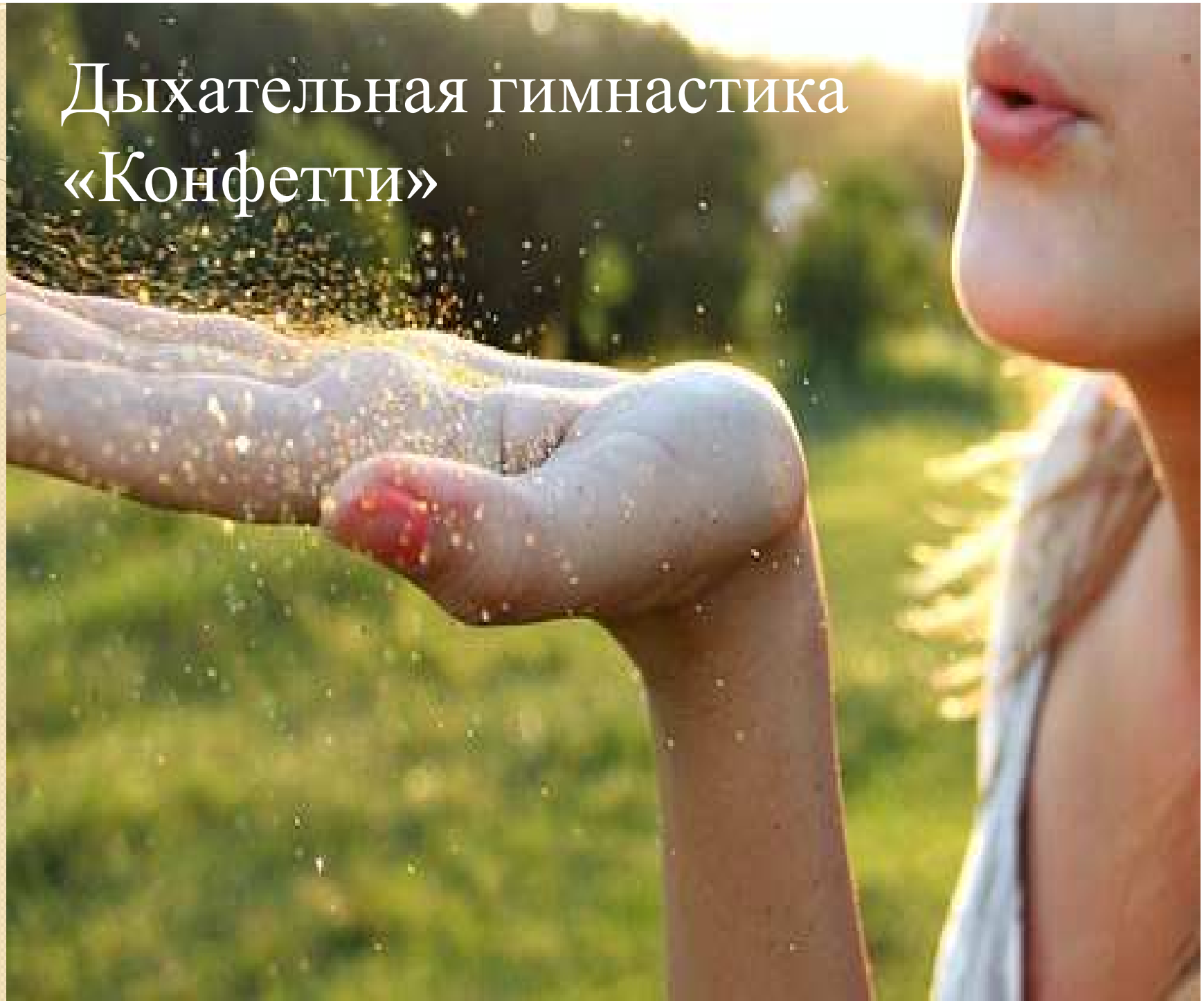

Домашние животные

Котёнок

Щенок

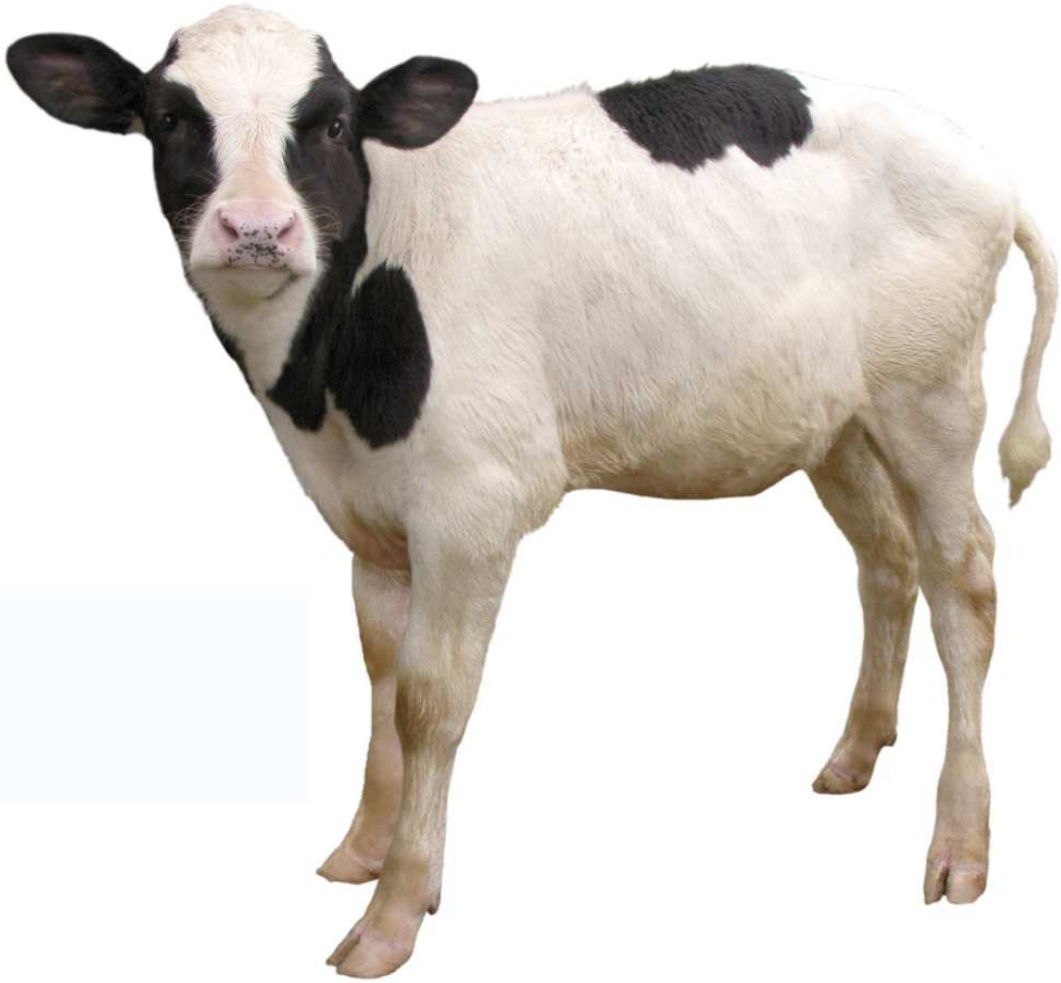

Телёнок

Козлёнок

Корова

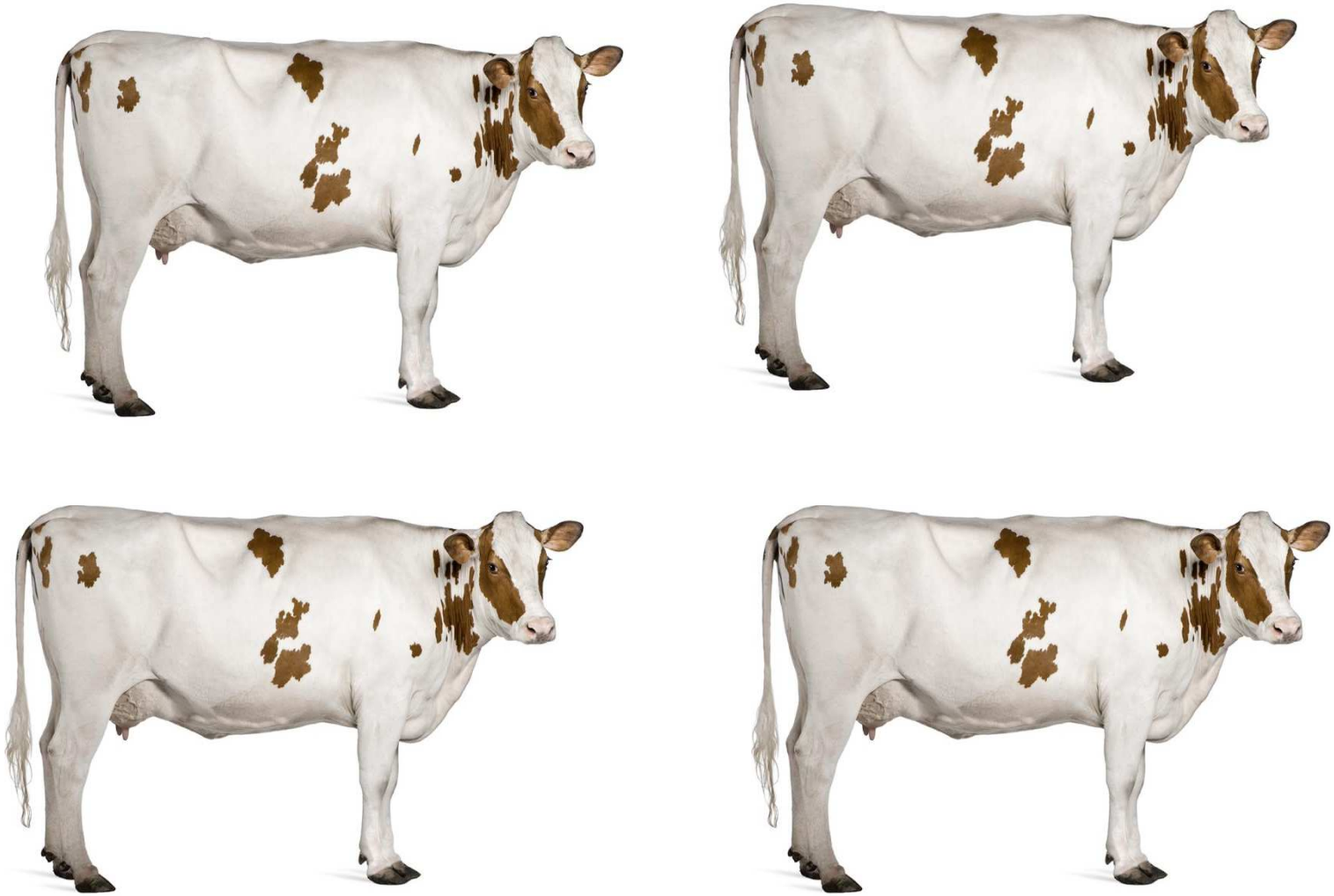

Коровы

Лошадь

Лошади

Собака

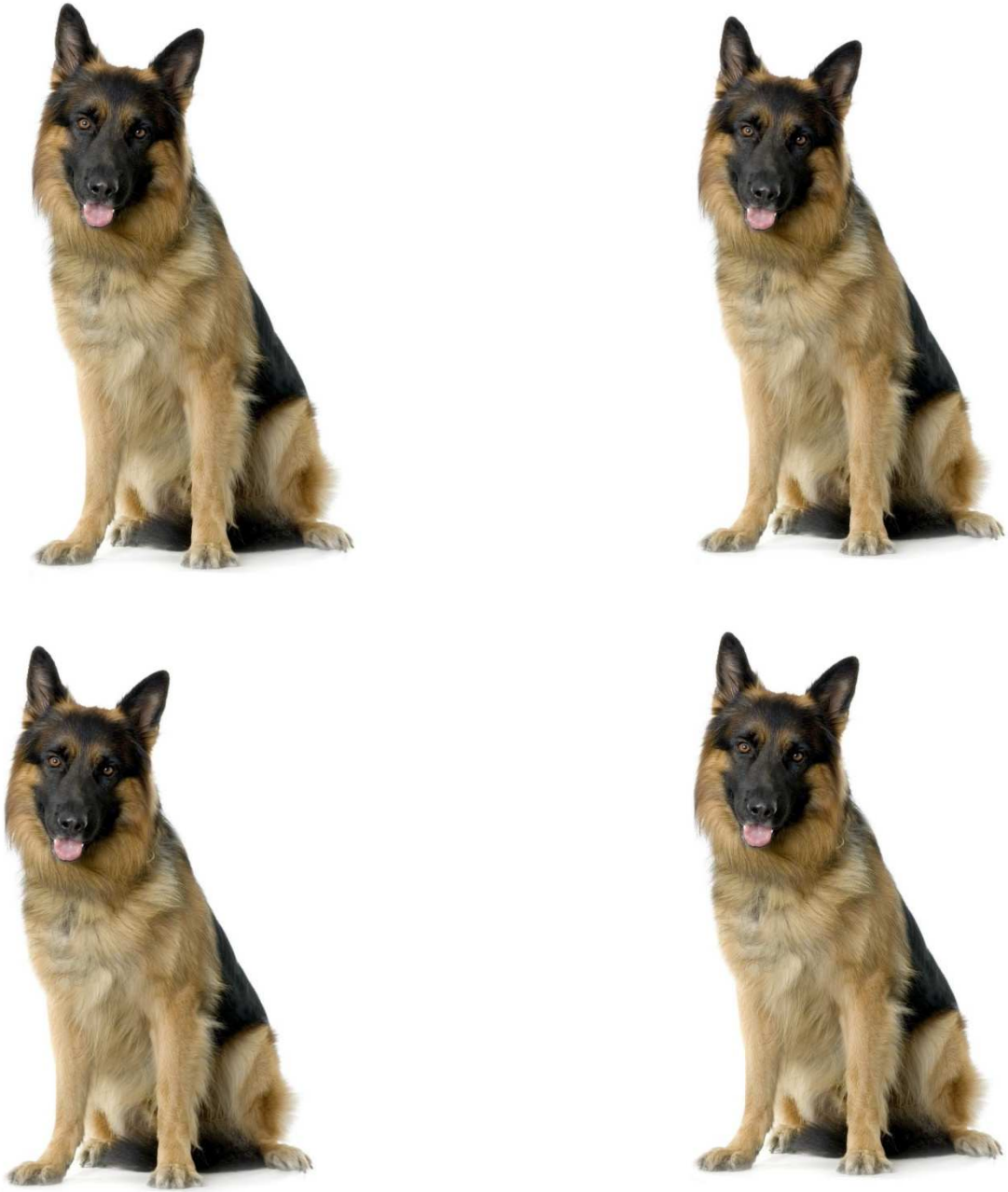

Собаки

Используемые источники (картинки):

Артикуляционная гимнастика

http://47-detsad.ru/wp-content/uploads/2014/11/1.png

http://xn--80adiaa4b3am.xn--p1ai/images/Artgim/Gimnast2.jpg

Дыхательная гимнастика

http://happyticket555.ru/wp-content/uploads/2013/11/%D1%81%D0%B2%D0%B8%D1%8F%D1%88_%D1%8D%D1%84%D1%84%D0%B5%D0%BA%D1%82%D0%B8%D0%B2%D0%BD%D0%BE%D0%B5_%D0%BF%D1%80%D0%BE%D1%89%D0%B5%D0%BD%D0%B8%D0%B5_sviash_effektivnoe_proshenie.jpg

Котенок

http://kotyata.net/wp-content/uploads/2013/02/wpid-kartinka_kotenok_oboi_dlya.jpg

Щенок http://www.ultraholistic.com/images/nutro-ultra-holistic-puppy-food.jpg

Теленок http://alldaydesing.net/uploads/posts/2014-07/1405156403_gcyzas02gnkvlm6.jpg

Козленок https://www.colourbox.com/preview/8294611-little-goat-isolated.jpg

Корова http://images.wisegeek.com/white-and-brown-cow.jpg

Лошадь http://www.publicdomainpictures.net/pictures/60000/velka/horse-isolated-white-background.jpg

Собака http://dogbreedswallpapers.com/wallpaper/2015/07/german-shepherd-wallpaper-hd-6-wide-wallpaper.jpg